

COMUNITÀ CRISTIANA DEI SANTI GERVASIO E PROTASIO

SAGRA DI CARPENEDO

XVIII EDIZIONE

VIA MANZONI 2

DA MERCOLEDÌ 16 A LUNEDÌ 21 GIUGNO 2010

UNA "VOLTA" PER TUTTI



“ Voglio una banca
che dia importanza al mio lavoro.
Anche quando chiedo un prestito.”

SE ACCREDITI IL TUO STIPENDIO PRESSO DI NOI,
PUOI AVERE UN PRESTITO A CONDIZIONI PREFERENZIALI.
E PER TUTTI I DIPENDENTI DI AZIENDE NOSTRE PARTNER,
CI SONO ANCORA PIÙ VANTAGGI.

TI ASPETTIAMO IN FILIALE PER UN CHECK-UP FINANZIARIO
GRATUITO E SENZA IMPEGNO.

Messaggio Pubblicitario con finalità pro-
mozionale. Le condizioni sono riportate
nei Fogli Informativi disponibili in Filiale.
L'erogazione del finanziamento è su-
bordinata all'approvazione della Banca.

www.carive.it



CASSA DI RISPARMIO
DI VENEZIA
Vicini a voi.

Banca del gruppo **INTESA**  **SANPAOLO**

Carissimi/e,

siamo giunti alla XVIII^a edizione della Sagra di Carpenedo. Appuntamento annuale per incontrarci, trascorrere qualche ora in serenità davanti ad un buon piatto, sostenere la nostra comunità con la nostra presenza, la nostra offerta, il nostro coinvolgimento.

Dopo il restauro del campanile e la ristrutturazione del Lux, del patronato e dei locali a servizio della Bottega Solidale, il restauro dell'organo a canne, è giunto dal "cielo" l'invito a dedicarci alla "volta" della nostra chiesa.

Purtroppo non si è trattato di una voce divina misteriosa ma di pezzetti di intonaco caduti a terra. E' perciò inevitabile e importante intervenire per custodire la bellezza del nostro luogo di incontro e di preghiera.

Sarà ancora più bello se il costo gravoso dei lavori sarà sostenuto dall'affetto di una comunità, dalla risposta corale di tante famiglie, dall'impegno dei giovani e degli adulti.

Ma, contrariamente all'apparenza, non bastano i soldi.

La bellezza del "risultato", lo stile dei lavori, la cura dell'accompagnamento, la luce per trovare le soluzioni più adatte, passa anche attraverso l'entusiasmo dei bambini, la preghiera degli ammalati, il cordiale sostegno delle altre parrocchie e di tutti gli abitanti del nostro quartiere.

La Sagra parrocchiale è una speciale espressione di questa comunione di intenti e di stile. Ringrazio tutti i volontari che lavorano in sagra e ciascuno di voi per l'attenzione e per qualsiasi cosa vorrete fare per sostenere il restauro della nostra bella chiesa, luogo vitale della comunità, dono per la nostra città.

***Anche a nome di don Marco e del diacono Franco,
don Danilo, parroco.***



SAGRA DI CARPENEDO 2010

XVIII edizione
da mercoledì 16
a lunedì 21 giugno

Callegarogioielli
in Viale Garibaldi, 66
a Mestre (VE)

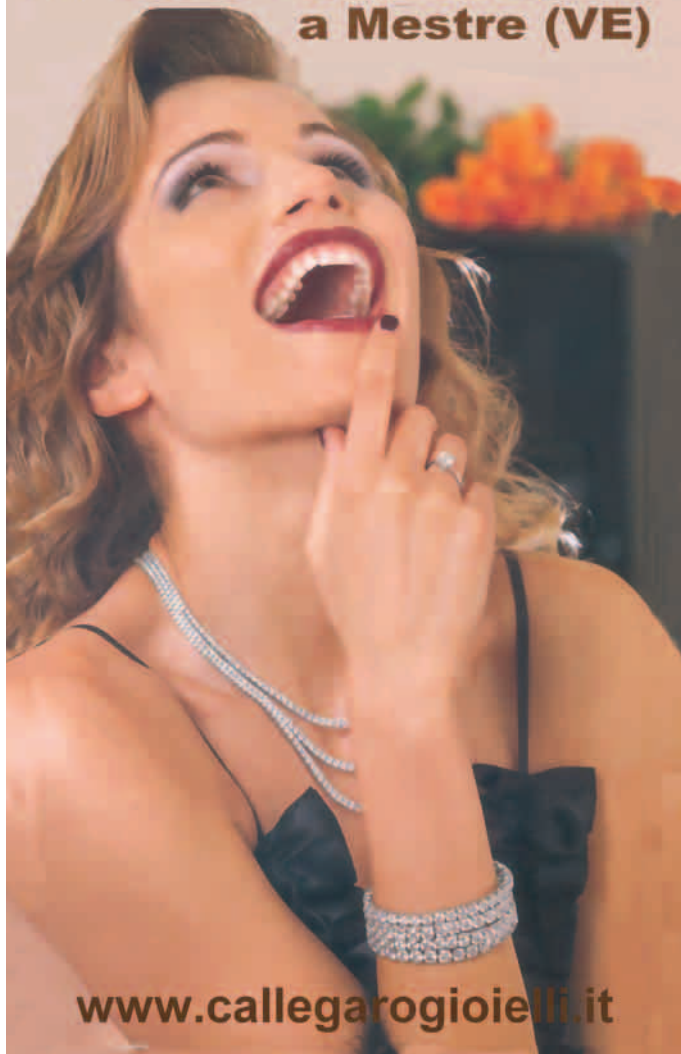

www.callegarogioielli.it



**TIPOGRAFIA
CARPITELLA**

STAMPA DIGITALE
STAMPATI COMMERCIALI
RICEVUTE FISCALI
DEPLIANTS

via Porto di Cavergnago, 9 - Mestre - tel. 041.5348101
stampa@carpitella.191.it



**LE DELIZIE
DI CARPENEDO**

**PASTICCERIA
CeCCON**

**PIAZZA CARPENEDO
tel. 041 5340116**

**Appello rivolto ai parrocchiani e agli abitanti
del Quartiere**

UNA “VOLTA” PER TUTTI

Carissimi/e,

è necessario informare tutta la comunità, ciascuno di voi, della delicata situazione rilevata nella nostra bella chiesa a carico della volta e delle vetrate.

Il ritrovamento a terra di alcuni frammenti di intonaco nei mesi scorsi e l'aumento delle vibrazioni provocate dal traffico hanno consigliato un intervento di verifica.

Lo "sguardo" scientifico alla volta ha evidenziato un diffuso fenomeno di fessurazione di origine sia antica che recente. I primi interventi hanno riportato in sicurezza le zone interessate dai distacchi ma il risultato complessivo dell'indagine indica come necessaria e urgente un' azione di restauro e di consolidamento di tutta la volta della chiesa iniziando dalla zona del presbiterio. Questo eviterà di dover agire tra qualche anno per danni più diffusi e complessi.

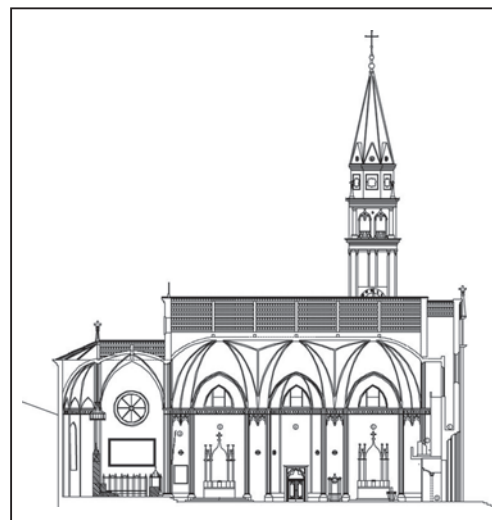

Disegno di sezione della Chiesa

5



Lo stato del cornicione lato Via San Donà come si presentava prima e dopo l'intervento effettuato a Natale del 2009

F.lli
Carraro



habitat casa

CARRARO Arreda s.r.l.

ESPOSIZIONE: Via San Donà n. 13/B
30170 Carpenedo - Mestre
Tel. e Fax 041 5350844

DARIO E ALESSANDRO CARRARO

3494984477
3409658797



Agenzia Immobiliare

Aderente
FIAP

VENETA s.n.c.

Via San Donà, 187/189 - MESTRE (VE)

Tel. 041.611777 r.a. - Fax 041.614500 - e-mail: info@immobiliareveneta.it

All'Angolo Fiorito

di Gabriele Sbroggiò

Piante, fiori e addobbi
Bouquet da sposa
Creazioni floreali
Consegna per Mestre e d'intorni
Servizio rapido e accurato



Via San Donà 20 - Carpenedo/Mestre (Ve)
Tel. 041 615162

Il Patriarca, la Soprintendenza, il Comune sono già stati informati e sono state avviate le pratiche richieste per l'esecuzione urgente dei lavori.

Il piano di intervento prevede il consolidamento degli intonaci di tutta la volta della chiesa, la sistemazione dei finestrini laterali, la verifica e la riorganizzazione dell'impianto elettrico e dei corpi illuminanti, la messa in sicurezza del passaggio all'interno delle capriate del tetto per i necessari periodici sopralluoghi.

Il preventivo di spesa è importante e supererà i 600.000 € (seicentomila). Le attuali risorse finanziarie delle casse parrocchiali permettono soltanto di avviare i lavori, ma non sono in grado di coprire un così gravoso impegno economico.

Abbiamo bisogno dell'aiuto di tutti per custodire e conservare la bellezza della nostra chiesa, luogo di incontro e di accoglienza per tutti, luogo dove il Signore Gesù accompagna i momenti principali della vita della comunità e di ogni persona.

Desideriamo perciò lanciare un appello perché ciascuno di voi, a livello personale o familiare, a livello di impresa o a titolo privato contribuisca con le offerte che vorrà destinare a questo scopo ed anche invitando altri allo stesso gesto.

Potete far pervenire la vostra offerta in busta specificando "per il restauro della chiesa" oppure utilizzare il conto corrente postale che trovate in chiesa o all'interno della nostra stampa periodica. Vi è anche la possibilità di detrarre dall'imposta lorda un importo pari al 19 per cento dell'offerta per le persone fisiche e la possibilità di dedurre l'offerta dal reddito d'impresa per le imprese. Per informazioni e per i relativi moduli rivolgersi in segreteria.

Ringraziamo tutti per l'attenzione e per qualsiasi cosa vorrete fare per sostenere il restauro della nostra bella chiesa luogo vitale della comunità, dono per la nostra città.

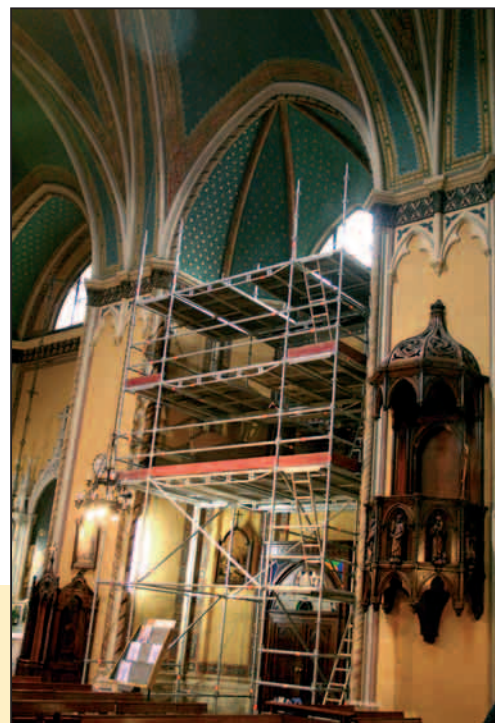

Lavori per la sistemazione del cornicione



Le attuali crepe sull'intonaco della volta

PARRUCCHIERI

Nuova Linea



di VIAN VALTER

Professionalità, esperienza per i tuoi capelli

tel. 041 5348609

Via Trezzo, 10 - CARPENEDO (VE)

CENTRO PULISECCO

SERVIZIO RAPIDO



di COCCHETTO MARTINA

Carpenedo

Via S. Donà 92/b MESTRE (VE)

Tel. 041 5344476

SERVIZIO A DOMICILIO



Digital Service Image

Stampa digitale piccolo e grande formato di foto, grafica, testi e tesi.

Fotocopie colori e in bianco e nero.

Scritte adesive e adesivi a colori per vetrine, auto, moto, barche, ecc.

Impaginazione grafica di cataloghi, volantini, manifesti, depliant e creazione siti web.

T-shirt, felpe, shoppers, gadgets articoli regalo personalizzati. *anche in singolo pezzo!*

NOVITÀ!!

minialbum fotografici per cellulare, borsetta, portachiavi ecc. 18 foto!

Viale Garibaldi 108/f - 30174 Mestre (Ve)
Tel. / fax 041.5351192 - www.digitalimage.it

your business solution



I restauri negli anni

Quelli che verranno effettuati nei prossimi mesi non sono certamente i primi restauri di cui ha avuto bisogno la nostra chiesa. L'intervento programmato in questi giorni è però particolarmente urgente ed impegnativo, indispensabile se desideriamo riconsegnare ai nostri figli la chiesa così come l'abbiamo trovata. Nel 1958, in occasione del centenario della consacrazione della chiesa, don Romeo Mutto parroco dal 1938 al 1961, ha fatto stampare un volumetto che illustra gli interventi effettuati nei primi cento anni di vita della nostra chiesa. Proponiamo alcuni brani tratti dal suo racconto:

Uscendo dalla vecchia città di Mestre e dirigendosi verso Treviso o San Dona' di Piave, allo sguardo del visitatore si presenta Carpenedo, ridente, con il suo bel tempio gotico, con il suo campanile dalla mole acuta, con le sue nuove e vecchie strade disseminate di ricche ville e villette, di lindi sobborghi, di modeste case e grandiose nuove costruzioni.

Anch'esso però ha la sua storia, umile storia di un popolo un tempo di campagna, ora non più; ma invece di operai, artigiani, professionisti e benestanti, che vivono qui ove svariate vicende storiche si sono svolte ed hanno lasciato sempre tante conseguenze.

Nella ricorrenza del 1° centenario della costruzione e consacrazione della Chiesa Parrocchiale, l'arciprete Mons. Romeo Mutto si permette presentare ai dilettissimi parrocchiani di Carpenedo queste brevi notizie e memorie della sua origine, della sua storia, della sua vita affinché si sentano portati ad amare sempre più la loro chiesa, ed il paese per la cui grandezza e prosperità tanto hanno sofferto i nostri padri.

LA CHIESA

L'origine della nostra Chiesa risale al tempo in cui i primi pastori, costruite le capanne per la loro abitazione, provvedettero all'erezione della prima cappella





Stazione di Servizio **ESSO**
di **FIORENZA FERRO**
con "ESSO CARD"

**Servizio self service
negli orari di chiusura**

Via S. Donà, 287/C

Tel. 041/611849

30174 VENEZIA-Mestre

**LAVAGGIO AUTOVETTURE
ARTIGIANALE**

**LAVAGGIO MANUALE AUTOVETTURE
INTERNO ED ESTERNO CON ACCURATEZZA
SABATO POMERIGGIO APERTO**

MERCOLEDÌ POMERIGGIO SOLO SELF SERVICE

che doveva servire per gli uffici divini e per le opere di culto.

Attraverso il tempo questa cappella fu ingrandita per le esigenze della popolazione, che cresceva sempre più; così troviamo che, già verso il 1000, Carpenedo era eretta in Curazia con proprio territorio.

Nel 1152 venne staccata da Mestre definitivamente, diventando parrocchia con tutti i diritti inerenti: poco dopo venne eretta a Pieve e nel 1330 elevata a chiesa matrice con le filiali di Favaro, Dese, Tessera e Marocco.

Con il passare del tempo, la piccola Chiesa matrice, fu dedicata ai Santi Gervasio e Protasio martiri della fede, in memoria - come viene riferito, da qualche scrittore - della pace conclusa, nella festa dei due Santi, tra il Papa e i Longobardi.

Nel 1700 la popolazione raggiunse ormai il numero di 1.350 anime, per cui si sentì il bisogno di ridimensionare la vecchia chiesa; nel 1717 vennero sostituiti gli altari di legno, ormai vecchi e rovinati, con altrettanti di marmo: venne eretto l'altare maggiore con tabernacolo in marmo e pala e, negli anni successivi, furono collocate le due statue: di S. Vitale e di S. Valeria, genitori dei Ss. Gervasio e Protasio.

Nel 1729, rovinato il pavimento, ne venne costruito uno in marmo e la chiesa venne arricchita di arredi artistici.

Il Vescovo Giustiniani, nel 1753, venne a visitare la nostra chiesa e rimase talmente soddisfatto dei lavori eseguiti e del progresso raggiunto, che volle insignire la Chiesa del titolo Arcipretale ed il parroco di quello di arciprete.





MICHELANGELO s.r.l.

- Vecchie e nuove pitture
- Stucchi decorativi
- Isolamenti esterni (cappotto termico)
- Cartongesso
- Manutenzione straordinaria palazzi

30027 San Donà di Piave (VE)

Via G. Dall'Armi, 10

Tel. 0421.309744 - Fax 0421.308889

Questa la storia della vecchia chiesa di Carpenedo, che i nostri padri ricordavano con affetto, come si ricorda la casa dove respirammo le prime aure di vita e dove gustammo i baci, le carezze materne.

Passò un altro secolo e la chiesa era, ancora una volta, divenuta troppo piccola per contenere la cresciuta popolazione: era necessario, quindi, provvedere alla raccolta di fondi per costruirne una nuova, ciò che fece, con grande ardore, l'arciprete di allora don Giovanni Monico, che però dovette, dopo soli tre anni di governo, passare ad altra parrocchia; suo successore fu il rev. don Francesco Brazzolotto, sacerdote giovane e dotato di ottime qualità pastorali che, ad un anno dal suo ingresso, riprese l'iniziativa del suo predecessore.

A tale scopo venne prima consultato l'architetto Antonio Diego della Accademia di Belle Arti, che ideò un tempio di stile palladiano; ma il progetto venne abbandonato per la spesa troppo forte.

Gli abitanti di Carpenedo espressero, in quella occasione, i seguenti desideri:

- 1) La nuova chiesa doveva sorgere sul sito della vecchia;
- 2) Doveva essere conservato il vecchio campanile di recente restaurato;
- 3) La vecchia chiesa non doveva essere demolita finchè non fosse coperta la nuova.

Fissate tali condizioni, venne affidata la costruzione all'illustre architetto Giovanni Battista Meduna.

Egli preferì lo stile gotico o meglio «archi acuto», poi-





- * Corsi teorici full time
- * Corsi di recupero punti
- * Corsi per patentino moto

tel. 041 5344741

in Viale Garibaldi 92
Mestre - Venezia

Autoscuola 4 Ruote Manin



I.O.F. BUSOLIN S.N.C.

CARPENEDO - MESTRE

VIA SAN DONÀ, 13/A

TEL. 041.5340744

"Assistenza Domani" una polizza di Previdenza Funeraria

Per informazioni: www.busolin-iof.com

ché, più di ogni altro, si addice ad un luogo di raccoglimento e di preghiera, per la leggerezza ed il movimento ascensionale delle linee, che sembrano un continuo invito all'anima all'ascesa cristiana: con intelletto d'amore ne curò ogni particolare: disegnò il coro, i confessionali, le cornici ed i banchi, ripetendo sempre il motivo nel sesto acuto, e, se il tutto può adesso sembrare alquanto esagerato, tuttavia, nell'insieme, presenta un maestoso ed elegante profilo. Anche la facciata nulla ne perde della voluta leggerezza perché l'architetto, con felice disposizione di fori e di pinnacoli e con l'impiego della semplice decorazione di terra cotta, le ha donato un senso di unità e snellezza.

Cinque anni furono necessari per completare il tempio nelle sue strutture essenziali; furono anni di lavoro, di preoccupazioni e di sacrifici immensi, specie quando venne a mancare il denaro. Durante quei cinque anni si videro tutti i parrocchiani di Carpenedo scendere a gara per offrire gratuitamente la loro opera, chi trasportando con carri sabbia e calce, mattoni o legname, e chi offrendo la mano d'opera per la costruzione.

L'arciprete don Francesco Brazzototto non esitò a dar fondo al suo patrimonio privato, i colmellisti rinunciarono per dieci anni al reddito del « bosco» mentre il loro esempio veniva imitato da tutti i parrocchiani: così il 4 ottobre 1858, fra la gioia e la commozione

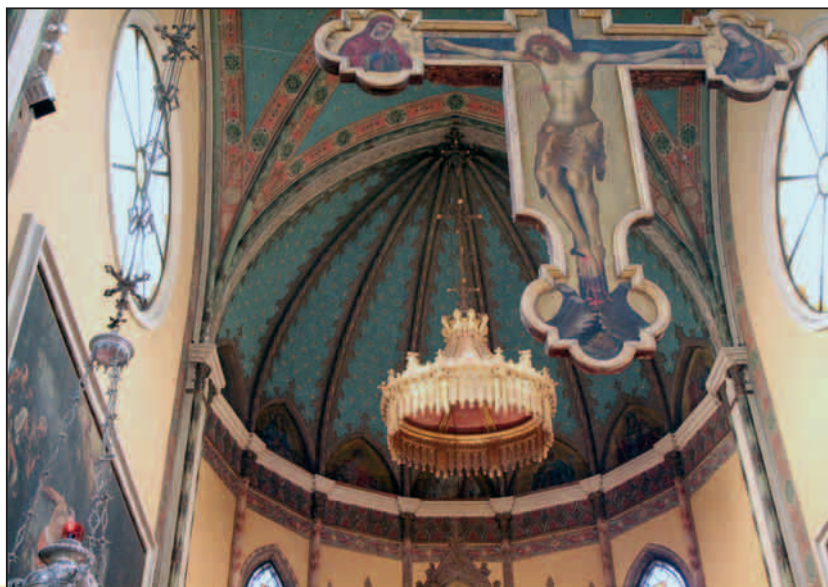

CANAL SERVICES



CANAL SERVICES

PULIZIA FOGNATURE VIDEO ISPEZIONI

Via Porto di Cavergnago, 52 - MESTRE

Tel. 041 903333 - tel. per emergenze 337 494327

The logo for O.P. Aerobica e Altro features a woman in a red top and blue pants performing a dance move. She is positioned between two large, stylized letters 'O.P.' in yellow and orange. Below the letters, the text 'AEROBICA E ALTRO' is written in a bold, blue, sans-serif font. A small globe icon is integrated into the letter 'O' of 'ALTRO'. A vertical orange bar on the left side of the logo contains a repeating pattern of small 'O.P.' logos. A horizontal line is drawn below the main logo elements.

O.P. AEROBICA E ALTRO
Via Cà Rossa 129 - 30174 MESTRE (VE)
tel.:3455926399 - 3464948115

generale, il Vescovo di Treviso Mons. Antonio Farina poté consacrare il nuovo edificio. Due grandi quadri, raffiguranti il martirio dei Ss. Gervasio e Protasio ed il ritrovamento dei sacri corpi in Milano dell'arcivescovo S. Ambrogio, opera del pittore Pietro Vecchia (1652 - 1654), furono posti, ad ornamento delle due pareti del coro.

Ma, se la nuova costruzione ormai poteva dirsi completa, occorreva ancora provvedere all'arredamento interno, al pavimento, all'organo, al pulpito, alla cantoria ed ai banchi: a tutto questo provide, con l'andar del tempo, con l'aiuto di tutti, il rev.mo arciprete Mons. Brazzolotto che ebbe così la gioia di veder completata l'opera veramente ardua.



Una rara foto del '900 dimostra come si presentava la chiesa prima della decorazione

LA DECORAZIONE

Passarono ancora altri venti anni, durante i quali il successore di Mons. Brazzolotto, don Antonio Boaro, spinto verso la chiesa parrocchiale dallo stesso amore che aveva animato l'illustre suo predecessore ebbe per essa le più assidue cure, provvedendo a quanto era necessario per il decoro delle funzioni divine.

Ma l'onore della decorazione del tempio era riservato al giovane sacerdote don Pietro Zannini, il quale, non appena iniziato il suo pastorale ministero, si accinse con giovanile ardore all'opera non facile ma pur tanto necessaria.

Infatti, la luce, che riflettendosi sulle bianche e nude pareti, illuminava copiosamente l'ampia navata, diffondeva un senso di freddezza, mentre una severa disposizione di colore avrebbe tanto contribuito a donare al nuovo tempio maestà e raccoglimento.



GENERALI
Assicurazioni Generali S.p.A.

GIANFRANCO BORGHESAN
SERGIO ZAMBON
Rappresentanti Procuratori

AGENZIA DI CARPENEDO

Via S. Donà, 28/a
30174 CARPENEDO - MESTRE (VENEZIA)
Tel.041 5340153 - Fax 041 5347614

CANTINA

NOALE
Via G. B. Rossi, 45
tel. 041 5800811

PIANIGA
Via Accope Fratte, 35
tel. 041 469488



CANTINA PRODUTTORI NOALE
Società Cooperativa Agricola
Via G. B. Rossi

ENOTECA

MIRANO
Via Cavin di Sala, 60/C
tel. 041 4355852

CARPENEDO (Mestre)
Via San Donà, 232
tel. 041 611770

La decorazione venne affidata al pittore Ermenegildo Linzi di Treviso il quale, con la collaborazione dei figli Giuseppe e Giovanni, la eseguì con ogni cura, togliendo i vari motivi delle fascie e delle colonne da disegni classici scelti fra i migliori esempi di ornato esistenti in Italia, ed accordandoli poi con felice e sobrio effetto di colore. Così il tutto, legato e completato dal soffitto, si risolve in un unico armonioso insieme di colori.

Quasi due anni durò l'importante lavoro: ma quando, il 4 agosto 1912, il Vescovo di Treviso Mons. Giacinto Longhin inaugurava fra l'esultanza del suo popolo la chiesa di Carpenedo, egli poteva definirla una sposa ornata a festa per il giorno delle sue nozze.

Passarono quasi altri cinquant'anni e le splendide decorazioni cominciarono a deteriorarsi. Il colore delle pareti si era di molto oscurato, cadevano gli intonaci per l'umidità dei muri, i disegni ornamentali scomparirono in più parti; era necessario un generale restauro. L'anno centenario della chiesa ne diede la occasione al rev.mo Mons. Arciprete don Romeo Mutto, che propose l'opera del restauro come la più degna celebrazione della faustissima data. Così nel settembre 1958, si iniziarono i lavori di riordino e di riparazione del tetto e degli intonaci; si provvide alla nuova dipintura della chiesa ed al ritocco di tutta la parte decorativa ed ornamentale. Il lavoro fu compiuto con perizia e diligenza e sostenuto dalle offerte di tutte le famiglie nonché con un concorso della Società dei 300 campi.



Programma XVIII Sagra di Carpenedo

Mercoledì 16 giugno

Ore 18.00

Inaugurazione della festa alla presenza del parroco che aprirà la sagra con un brindisi: Apertura SNACK BAR, STAND GASTRONOMICI e della PESCA DI BENEFICENZA. Apertura della EDICOLA CARPINETUM dove potrete acquistare tutte le ultime edizioni della nostra Casa Editrice parrocchiale.

Ogni sera alle ore 19.00/20.00

SPRITZ HOUR presso il bar, momento di incontro tra giovani ed adulti con il classico aperitivo veneziano

Ore 20.00

Sulla pista da ballo dimostrazione di DANZA MODERNA delle allieve del GRUPPO GINNICO "JUDOKWAY"

Ore 21.00

Ballo liscio e moderno con l'orchestra "STEFANO E I NEVADA"

Ore 22.30

Prima estrazione della TOMBOLA DI CARPENEDO

TOMBOLA DI CARPENEDO

I premi non saranno inferiori ai 50 € per la cinquina e 250 € per la tombola.

Il costo della cartella è di € 1, con 5 € si potranno ottenere 6 cartelle.

Estrazioni tutte le sere alle ore 22.30

Ogni sera dalle ore 18.00 apertura dello SNACK BAR, degli STAND GASTRONOMICI, dell'EDICOLA CARPINETUM e della PESCA di beneficenza

Giovedì 17 giugno

Ore 20.00

Sulla pista da ballo dimostrazione di HIP HOP e DANZA MODERNA delle allieve dell' "ASSOCIAZIONE PALEXTRA"

Ore 21.00

Ballo liscio e moderno con l'orchestra "NUOVA MUSICA".

Venerdì 18 giugno

Ore 21.00

Ballo liscio e moderno con l'orchestra "MORENOS"

Per tutta la serata sarà presente un punto informativo dell' Associazione di Volontariato "Il Sogno di Stefano"

Ogni sera alle 20.30 sarà possibile seguire nella Sala Lux una partita dei Mondiali di Calcio 2010

Sabato 19 giugno

Ore 14.30

Torneo di scacchi: torneo Giovanile e Open a cura del Circolo Scacchi Capablanca.

Iscrizione differenziata, informazioni sul sito www.parcocchiacarpenedo.it, premi gastronomici per i vincitori. Torneo valido per il Gran Premio "Gli Alfieri degli Scacchi". Per iscrizioni 349/8432118 – 333/2348189

Sabato 16 giugno - Festa dei Patroni Ss. Gervasio e Protasio - ore 18.30 Santa Messa
Domenica 20 giugno ore 11.00
Santa Messa solenne della Comunità
in onore dei Santi Patroni Gervasio e Protasio

Ore 16.00

FESTA DELL'ANZIANO (alle 16 tombola, alle 17 sfilata di moda e gelato)

Ore 17.00

Apertura della MOSTRA MICOLOGICA a cura del Gruppo micologico "Carpinetum"

Ore 18.00

Premiazioni del Torneo di scacchi alla presenza del parroco.

Ore 18.30

Santa Messa per la festa dei Santi Patroni Gervasio e Protasio

da mercoledì 16 a lunedì 21 giugno

Ore 19.00

LABORATORI PER BAMBINI. L'occasione per tutti i bambini per imparare e divertirsi costruendo con le proprie mani: DECORARE LE MASCHERE

**Divertimento assicurato
tutti i giorni con i giochi
gonfiabili**

Ore 18.30

MERCATINO DELLE MERAVIGLIE. Mercatino scambio di giocattoli e cianfrusaglie varie tra bambini.

Ore 20.00

Dimostrazione di ginnastica artistica maschile e femminile e ginnastica aerobica da parte degli allievi della Polisportiva SPES di Mestre

Ore 21.00

Ballo liscio e moderno con l'orchestra "ORIANA E LORIS"

Per tutta la serata sarà presente un punto informativo dell'Associazione di volontariato "ANFASS"

Domenica 20 giugno



Ore 9.45

"CARPE BIKE" pedalata non competitiva di ca. 25 km tra Carpenedo e S. Giuliano in collaborazione con FIAB - Mestre (Federazione italiana Amici della Bicicletta), rientro alle ore 13.00

Ore 10.00

Apertura della MOSTRA MICOLOGICA a cura del Gruppo micologico "Carpinetum"

Ore 11.00

Santa Messa solenne della Comunità nell'occasione della festa patronale

Ore 18.30

MERCATINO DELLE MERAVIGLIE.

Mercatino scambio di giocattoli e cianfrusaglie varie tra bambini.

Ore 19.00

LABORATORI PER BAMBINI. L'occasione per tutti i bambini per imparare e divertirsi costruendo con le proprie mani: CREARE CON LA CARTA

Ore 20.00

Concerto musica blues jazz a cura dell'Ass. musicale Setticlavio.

Ore 21.00

Ballo liscio e moderno con l'orchestra "ENRICO E I ROMANTICI".

Ore 21.00

Gara di canto organizzata dall'Associazione MUSICANDO su basi musicali.

Lunedì 21 giugno

Ore 9.45

Premiazione del Concorso fotografico ON LINE 2010 "Fra laguna e montagna"

Ore 20.00

Esibizione degli allievi della palestra di judo "Judokway" con prove pratiche di avvicinamento a questa disciplina sportiva.

Il Gruppo parrocchiale Missioni Terzo Mondo organizza, in occasione della XVIII edizione della Sagra di Carpenedo il Concorso fotografico ON LINE 2010 avente come tema "Fra laguna e montagna", aspetti naturalistici del territorio modificato dal tempo e percorso dall'uomo. Troverete il regolamento e le informazioni sul sito www.gruppomissioniterzomondo.org

Ore 21.00

Danze standard - tango argentino - danze latino americane e caraibiche con il Gruppo "LIFE FOR DANCE"

Ore 22.30

SUPERTOMBOLA DI CARPENEDO premi straordinari, sorprendenti per il diciottesimo anno di Sagra.

Tutte le Associazioni di Volontariato presenti alla Sagra di Carpenedo espongono, a scopi sociali, prodotti creati dai membri dell'Associazione stessa

**Ogni sera alle ore 20.00
apertura degli stand dei giochi**

**Sabato 12 giugno alle ore 20.45
in chiesa gran concerto
di San Marco della Polifonica
Benedetto Marcello in favore
della volta della chiesa.**

Trattoria Pizzeria Al Cavallino

di Seguino A. & C. s.a.s.



Pranzi e cene di pesce
su prenotazione



*Saluti da Carpenedo di Mestre
Trattoria Seguino Cavallino*

Via San Donà 39 - 30174 Mestre (Ve)
Tel. 041 611 191 - Tel./Fax 041 534 70 53
cavallinosas@tiscali.it
Chiuso il giovedì

GASTRONOMIA DE MARCHI MICHELA
Via Trezzo, 20 - Carpenedo Mestre (VE)
tel. 347 3735764

aperto il mercoledì pomeriggio - chiuso il sabato pomeriggio
si effettuano consegne a domicilio



GNATA PAOLO

TABACCHERIA n.° 137

VIA SAN DONA' 94/A
MESTRE (VE)



LOTTO
SUPERENALOTTO
TOTOCALCIO
SCOMMESSE SPORTIVE



GIOCATTOLI
CARTOLERIA
RICARICHE TELEFONICHE
PAGAMENTO BOLLETTE



TEL. 041 615597

l'ottica di

Michielett

Professionisti della visione

Via San Donà, 54 - 54a
30174 Mestre (Venezia)
tel. 041 616857

IL NUOVO IMPIANTO DI LUCE

Durante la Messa di Mezzanotte del Natale 1954 fu inaugurato nella nostra chiesa parrocchiale il nuovo impianto di luce.

Dopo un lungo studio da parte di persone competenti e studiose e attraverso vari esperimenti finalmente si addivenne ad un completo sistema di illuminazione della nostra Chiesa con vera soddisfazione di tutti.

I sei eleganti lampadari che discendono dal soffitto e percorrono lateralmente le pareti, la mistica illuminazione delle croci marmoree e le altre fonti di luce dell'altare maggiore danno alla chiesa una solennità grave e riposante.

Anche quest' opera fu sostenuta con il concorso della popolazione e con un'offerta speciale dell'egregio Comm. Dr. Carmelo Matter, della nostra Parrocchia.

ORGANO

Il piccolo organo, che aveva nella vecchia Chiesa accompagnato le sacre funzioni, non si addiceva per la nuova chiesa. Era necessario uno strumento più moderno e atto allo svolgimento delle funzioni che sempre più solennemente si celebravano. Alla sostituzione si accinse il rev.mo don Pietro Zannini, il quale, grazie ad una generosa oblazione del dr. Antonio Marini, poté rinnovare completamente lo strumento provvedendo alle esigenze della liturgia con tutte le risorse della tecnica moderna, ed il giorno di Pentecoste del 1911 venne inaugurato con un grandioso concerto.

Negli anni successivi questo delicato strumento ebbe

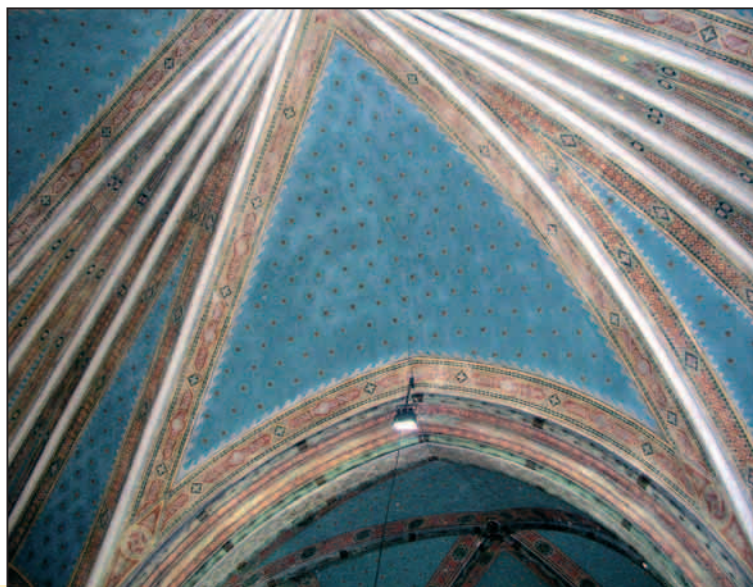

Immagini della lavorazione di restauro dell'organo descritta più avanti



PERINATO

orafo
gioielliere

Centro Commerciale "LA PIAZZA" Via Triestina, 48/10
FAVARO VENETO (VE) - Tel. 041 635080
Via Cà Rossa, 38 MESTRE (VE) - Tel. 041 5344493



tel. 041 5346865

Quarantacinque **45 G**
E s t e t i c a
tel. 041 5041848

Quarantacinque **45 G**
Easy Sun
tel. 041 5352693

Photo by Alessandro Scarpa & Carlo Albertini

speciali cure di assistenza e manutenzione; nel 1944 per iniziativa del Rev. Arciprete don Romeo Mutto, subì un'altra radicale riparazione compiuta dalla ditta Rodolfo Guerrini di Bassano del Grappa che dovette smontarlo, ripararlo per aumentarne la capacità. con nuovi registri ed effetti musicali.

Ma la riparazione più cospicua e recente venne compiuta nel marzo del 1952; la cantoria, infatti, troppo piccola e ristretta non lasciava posto che ad un limitatissimo numero di cantori per accompagnare le Messe solenni e le varie funzioni: si pensò allora di ridurre lo spazio occupato dalla massa degli elementi costitutivi dello strumento utilizzando uno spazio fra la parete esterna e quella interna del tempio. Si riuscì in tal modo ad avere uno spazio capace di contenere una cinquantina di cantori; fu rifatta la consolle volgendone la fronte verso l'altare; furono installati due ventilatori elettrici ed il giorno 18 marzo l'organo, così rifatto, veniva inaugurato con un riuscitissimo concerto tenuto dal valente maestro prof. Roberto Ravagnan.

Anche questo lavoro fu eseguito egregiamente dal sig. Rodolfo Guerrini di Bassano del Grappa e la spesa fu in parte sostenuta dal generoso contributo della Sig.ra Edvige Franchin vedova del comm. Giuseppe.

Fin qui il racconto di Mons. Mutto, tratto dal suo volume del 1958, che abbiamo ripubblicato per i visitatori di questa sagra in distribuzione su offerta libera, ma veniamo ai nostri giorni:

Nella scorsa edizione della Sagra (XVII edizione del



Immagini della lavorazione di restauro dell'organo descritta più avanti



Via Ca' Rossa, 155
Mestre (VE)
Tel. 041 616564



Vittoria Nike

con giardino estivo all'esterno
e con musica dal vivo

Via San donà, 28/c - Mestre
Tel. 041 616653

Piano bar | Snack | Aperitivo
organizziamo rinfreschi, battesimi,
feste di laurea, compleanni

aperto dalle ore 7.00 alle 2.00



ESSETRESPORT SNC
VIA CÀ ROSSA 48

30173 MESTRE

TEL 041-5352163

WWW.ESSETRESPORT.COM
INFO@ESSETRESPORT.COM

**IL TUO NEGOZIO....
MA ANCHE UN PUNTO**

**D'INCONTRO PER CHI PRATICA L'OUTDOOR E
IL RUNNING.**

2009) ci si era proposto di utilizzare il ricavato della manifestazione per il restauro del nostro Organo. Il grande strumento della nostra chiesa in sei mesi di intenso lavoro è stato rimesso a nuovo e a Natale ha annunciato la nascita del Cristo accompagnando come faceva nel 1911 tutte le solenni funzioni. Riteniamo opportuno quindi offrire una testimonianza fotografica del lavoro di restauro fornitaci dalla ditta che ne ha eseguito l'opera.

Nei mesi di luglio, agosto e settembre 2009 è stato effettuato dall'organaro Silvano Giroto un impegnativo intervento di restauro sull'organo della nostra chiesa, un Bazzani del 1911 a trasmissione pneumatica

I lavori svolti con questo ultimo intervento di restauro hanno mirato ad eliminare le trafilature d'aria alle canne, che si manifestavano con la stagione secca (estiva) e soprattutto per l'eccessivo riscaldamento dello strumento posto in cantoria, sigillando i canali di registro con carta di grosso spessore e posta sottostante le coperte dei somieri (vedi foto). Per fare ciò si è dovuto procedere allo smontaggio di tutte le canne dell'organo per accedervi.

Si sono ripuliti dalla polvere i canali dei registri, ogni singola valvola (circa ottocento in due somieri), applicando poi la carta e controllando che non vi fossero perdite. Sono state inoltre controllate le membrane di movimentazione dei pistoni sostituendone alcune poco affidabili con altre di nuove; non si è proceduto come previsto alla sostituzione in blocco di tutte le membrane, sostituite circa sedici anni fa, essendo la loro durata mediamente di circa trenta anni.



L'organaro che ha effettuato il restauro dell'opera



MATTEO
CARRARO
ARREDA

Carraro Matteo
Cell. 338 7016527

Via San Donà, 13/c - 30174 MESTRE (VENEZIA)
tel. e Fax 041 5369172

PIZZA E SFIZI

DA NUNZIO

PIZZERIA NAPOLETANA

SPECIALITÀ PIZZE FRITTE



ORARIO: 12.00 - 14.00 18.00 - 22.00
CHIUSURA SETTIMANALE MARTEDÌ

PIZZERIA DA ASPORTO

CON SERVIZIO A DOMICILIO

VIA CA' ROSSA, 54/D - MESTRE VE
Per prenotazioni telefoniche

Tel. 041 - 5350868

Cell. 339.637.0868

IL SERVIZIO A DOMICILIO È GRATUITO
www.pizzaesfizi.it

Pasticceria Calvarico
dal 1955

Produzione propria di
SPECIALITÀ NAPOLETANE E SICILIANE
PASTICCERIA FRESCA E DA THE
PASTIERA DI GRANO NAPOLETANA E
CASSATE SICILIANE

Vini Liquori e Whisky di grandi marche

Viale Garibaldi, 134 B - Tel. 041 5352387

MESTRE - VE



CROCIFISSO POSTO ALL'INTERNO DELLA CHIESA



Il crocifisso prima della rovinosa caduta



Il volto del Cristo dopo la caduta

Negli ultimi due anni il venerdì Santo non è stato utilizzato per la liturgia della Croce il crocifisso che da sempre è stato presente nella nostra chiesa, poiché si trova in restauro presso il Museo Diocesano di Sant'Apollonia a Venezia.

Inavvertitamente una fedele, appoggiandosi alla Croce l'ha fatta rovinosamente cadere con conseguenze gravi per la struttura del Crocifisso. Poiché il restauratore ci ha dato notizie sulla natura del manufatto che probabilmente risale al '700 e quindi proveniente dalla vecchia chiesa. Potrebbe inoltre essere attribuito alla scuola di Brustolon: si tratterebbe quindi di un'opera di grande pregio artistico. I lavori di restauro si sono dimostrati più impegnativi del previsto anche per il grave stato di deperimento del legno con cui è costruito.

Non sono certi i tempi necessari per riavere nella nostra Chiesa la preziosa opera.



Una veduta d'insieme del Crocifisso dopo la caduta



La Bottega del Gelato
gelateria artigianale dal 1987
propone un vasto assortimento
di gelati al fruttoso con latte di riso,
alla soia e alla frutta. Tutti senza
saccarosio, senza latte e senza glutine.

tel. 041 616331
Viale Garibaldi, 100
MESTRE - VENEZIA

VENDITA - NOLEGGIO - ASSISTENZA MACCHINE PER UFFICIO

veneta duplicatori

FOTOCOPIATORI
KYOCERA
mita

TOSHIBA

FOTOSTAMPATRICI
Fotostampatrice Digitale
RISOGRAPH

MESTRE - Via San Donà 9/a - tel. 041 5340254
www.venetaduplicatori.it

I lavori di restauro effettuati nel 1985

(Dalla relazione dell'Arch. Lorenzo Mar pubblicata sul volume "Una Chiesa tra le case", pag. 121)

Ripasso completo della copertura, con il relativo ripristino delle grondaie e dei pluviali. Tale operazione era necessaria per poter eliminare tutte le infiltrazioni di acqua piovana che passavano fino all'interno della chiesa, specialmente nella zona dell'organo e lungo il lato nord. Successivamente doveva iniziare il restauro vero e proprio degli intonaci all'interno della chiesa stessa.

Completati i lavori sopra descritti, è stato installato, un impianto di tipo misto (in parte elettrico in parte meccanico) per l'allontanamento dei piccioni.

La seconda parte riguardava il restauro dell'interno della chiesa (intonaci ed altari).

I lavori erano estremamente necessari prima che la situazione diventasse irrimediabile tanto per gli intonaci che per le decorazioni.

Per prima cosa era necessario rimuovere lo strato di pittura a tempera giallo ocre delle pareti di fondo, in quanto la stessa era soggetta sia a diffusi distacchi, sia a "spolverare", perché questo tipo di pittura, nel tempo, si conserva malamente e si polverizza; successivamente le stesse pareti sono state ridipinte usando una tonalità simile all'originaria ed una tempera migliore.

Le decorazioni nella parte bassa erano praticamente scomparse, mentre nella volta risultavano molto sbiadite, per non parlare delle cappelle laterali dove le infiltrazioni dal tetto erano numerose e di conseguenza l'impianto decorativo molto malconcio.



Le strutture i solai e camminamenti tra muri interni ed esterni

farmacia alla madonna



Dott. MARZIO SALVAGNIN

Via San Donà, 6 - Mestre (VE)

tel. 041 5340251 fax 041 5347510

e-mail: farmacia.salvagnin@farmarete.it

orario di apertura: tutti i giorni orario continuato
dal lunedì al venerdì dalle 8.00 alle 20.00
sabato dalle 9.00 alle 12.45

servizi

- Laboratorio galenico
- Prenotazioni CUP
- Test intolleranze alimentari
- Analisi del sangue
- Spirometria
- Analisi del capello
- Analisi della pelle
- Prenotazione assistenza domiciliare

reparti

- Omeopatia
- Erboristeria
- Cosmesi
- Sanitaria
- Veterinaria
- Prodotti per l'infanzia
- Alimenti per Celiaci

La volta è stata ridipinta con una pittura a tempera avente una tonalità simile al colore originario (il fumo delle candele lo aveva ridotto a quella tinta verde-marcio che si vedeva ultimamente), mentre le stelle, in parte dipinte, in parte in cartapesta, sono state ripassate usando oro sintetico; i costoloni, malamente finiti a malta nell'intervento dei primi anni '70, sono stati dipinti usando una tonalità simile a quella della pietra.

Gli affreschi presenti all'interno della chiesa sono stati ripuliti, per quanto possibile, e fissati con prodotti idonei ed approvati dalla Soprintendenza.

Gli altari delle cappelle e l'altare nell'abside sono stati puliti, molto semplicemente, usando acqua ed "olio di gomito", evitando di usare dei prodotti che potevano intaccare le pale degli altari stessi.



Il sottotetto della nostra Chiesa completamente da restaurare e rendere agibile, si possono notare i paletti che sorreggono la volta

SPAZIO MODA

VESTE DAL 1951
ABBIGLIAMENTO
UOMO - DONNA

*NOVITA' TUTTE
LE SETTIMANE*

rivenditore autorizzato

GEOX

Via San Donà 11
MESTRE (VE)
tel. 041 5340240

VESTE DAL 1951



KALORGAS

Via Porto di Cavergnago, 4 30173 Venezia Mestre
cell. 339 8756640 0415020488

Impianti termo tradizionali e a pavimento, impianti idrici, impianti solari, canne fumarie, opere murarie, sostituzione e assistenza caldaie, rifacimento e manutenzione impianti elettrici, impianti di condizionamento

*Per una vacanza a caso,
un'agenzia non a caso...*



LA GIARA
viaggi e
vacanze ...

*Nel mondo,
su misura!*

30174 MESTRE (VENEZIA) - Via S. Donà, 136/B
Tel. 041 5346979 - fax 041 5346978
e-mail: info@lagiaraviaggi.it
www.lagiaraviaggi.it

Intervento di consolidamento e restauro della volta della chiesa di Carpenedo (L. Mar)

Nel corso degli ultimi mesi del 2009 si sono verificati, a più riprese dei distacchi di piccole parti di intonaco dalle volte della nostra chiesa, in special modo in prossimità del presbiterio. Allarmati da tale fenomeno che per adesso è ancora di piccola entità, ma se trascurato tende nel tempo senz'altro ad aggravarsi, ci si è mossi immediatamente per compiere una ispezione più attenta al fine di monitorare lo stato complessivo degli intonaci di tutto il soffitto della chiesa utilizzando un apposito mezzo che ha permesso, con l'uso di un cesto, l'ispezione ravvicinata della volta senza la necessità del montaggio di impalcature.

Al seguito di questa ispezione si è notato un diffuso ed evidente fenomeno di distacco dell'intonaco della volta dalla struttura di supporto in cantinelle, particolarmente nei pressi dell'altare, ed un diffuso fenomeno di fessurazioni, perlopiù storiche. Nell'occasione si sono posti in essere anche dei piccoli interventi per la messa in sicurezza delle parti di volta con più evidenti problematiche di distacco degli intonaci, al fine di garantire l'utilizzo complessivo della chiesa

Oltre a questo è stata scoperta una grave lesione alla cornice in gesso che circonda tutta la parte superiore della chiesa, la stessa cornice in cui sono posizionati i tubi di neon per l'illuminazione della volta. Questa lesione, collocata in corrispondenza dell'ingresso al tempio lungo via S. Donà, sotto il finestrone superiore, era dovuta a evi-



Particolari della volta con evidenti le fessurazioni e i danni da riparare

T TABACCHERIA n° 150
RICEVITORIA LOTTO n. 696



di DORINO CALLEGARO



ARTICOLI DA REGALO
GIOCATTOLE
CARTOLERIA

Via Cà Rossa 65/b MESTRE
Tel. 041 5346823

COMPEL

COMPONENTI ELETTRONICI

NEL NOSTRO NEGOZIO TROVERAI L'ELETTRONICA
DIGITALE E ANALOGICA, PER L'APPASSIONATO,
IL TECNICO, IL RADIOAMATORE...

COMPEL snc di Bevilacqua M.eC. Tel./Fax 041 5349044
Via Trezzo, 22 30174 - Mestre VE P. IVA 01865280273

FERRAMENTA CASALINGHI COLORE

LONGO SILVANO

Via Trezzo 22 - CARPENEDO
tel. 041 616086

PRONTO INTERVENTO PER
CAMBIO SERRATURE BLINDATE



MANTOVANE, SILENT GLISS, TENDE DA SOLLE,
ALLA VENEZIANA, ZANZARIERE,
PORTE A SOFFIETTO, BLINDATE,
RIPRODUZIONI CHIAVI,
TUTTA LA FERRAMENTA POSSIBILE
ED IMMAGINABILE,
CASALINGHI ECC. ECC.
E TUTTO A PREZZI IMBATTIBILI...!



VISITATECI SUBITO

BELLO PANIFICIO SNC

VIA VALLON 35/C

30175 CARPENEDO MESTRE VENEZIA

tel. 041 616526



Produzione pane artigianale specialità
regionali pizze pizzette pasticceria
da forno focacce e ... di tutto di più
per la gioia dei golosi



Il rosone sopra l'organo illuminato dal rosone esterno

tare il fissaggio degli intonaci agli strati di supporto, infine la ridipintura, ove necessita di tutte le eventuali lacune di colore presenti sulla superficie pittorica. Verrà ripristinata la superficie pittorica in corrispondenza della parete in fianco all'organo già danneggiata da forti infiltrazioni di acque meteoriche.

Infine verrà realizzato un sistema di accesso sicuro in corrispondenza delle capriate con l'installazione di scale di sicurezza in acciaio e la realizzazione di una passerella sicura attraverso le capriate.

denti infiltrazioni di acque meteoriche (pioggia), dal finestrone stesso. Tutto ciò si è evidenziato nel completo distacco della cornice dalla struttura di supporto. Tale distacco evidenziato da una crepa di almeno 4 – 5 cm., faceva sì che tale porzione di cornice, della lunghezza di almeno 1,5 mt. potesse rovinosamente crollare da un momento all'altro con grave pericolo per i fedeli. Di qui la necessità di mettere in sicurezza l'intero settore attraverso il montaggio immediato di una impalcatura ed il conseguente tempestivo ripristino della parte ammalorata.

Per questo è stato predisposto un accurato progetto generale di restauro e consolidamento che riguarda la volta ed alcuni tratti delle pareti perimetrali, in particolare si prevede la pulizia generale delle decorazioni pittoriche, il consolidamento degli intonaci con apposite iniezioni di resine tra l'intonaco e lo strato di supporto in cantinelle, inoltre verranno installati dei perni in fibra di vetro che possano aiu-

37



I camminamenti precari, da rendere agibili e a norma, che corrono tra il muro interno ed esterno

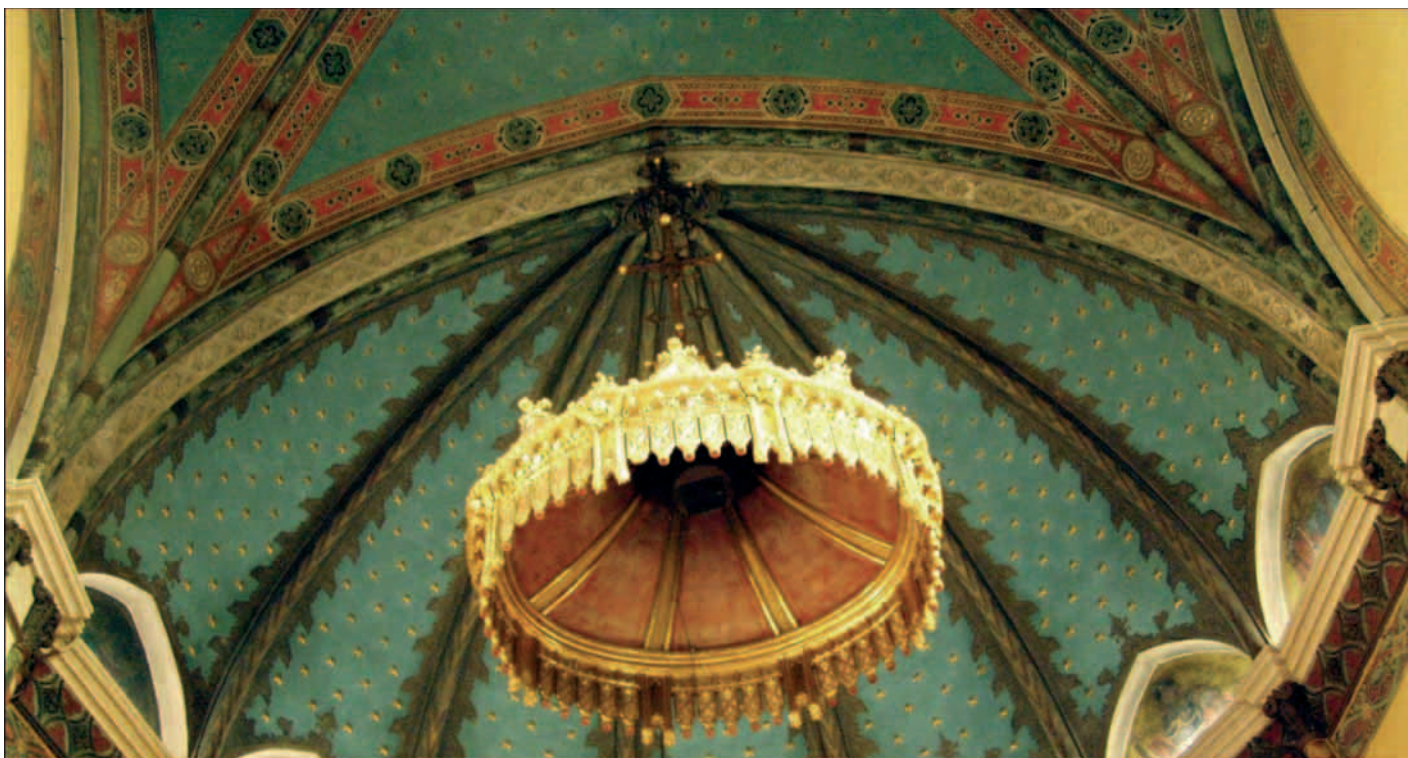

CON IL SOSTEGNO DEL

BANCO SAN MARCO

PASSIONE E SENSIBILITÀ PER IL TERRITORIO

Un sentito ringraziamento a tutte le persone che hanno donato il loro tempo, la loro esperienza e le loro capacità per riuscire a dare vita alla Sagra di Carpenedo. Grazie a tutti per avere lavorato insieme con disponibilità e allegria riuscendo a creare un clima davvero festoso. Un grazie particolare a tutti gli sponsor che hanno aderito all'iniziativa e che, con il loro contributo, hanno reso possibile la realizzazione della XVIII edizione della Sagra:

Pag. 02 Cassa di Risparmio di Venezia

“ 04 Callegaro Gioielli

“ 04 Tipografia Carpitella

“ 04 Pasticceria Ceccon

“ 06 Carraro Arredamento

“ 06 Agenzia Immobiliare Veneta

“ 06 All'angolo Fiorito

“ 08 Parrucchieri Nuova Linea

“ 08 Digital Service Image

“ 08 Centro Pulisecco

“ 10 Esso Stazione di Servizio di Fiorenza Ferro

“ 12 Michelangelo srl Dipinture

“ 14 Autoscuola 4 Ruote Manin

“ 14 Impresa Busolin

“ 16 Canal Services

“ 16 Op Aerobica

“ 18 Assicurazioni Generali

“ 18 Cantina Produttori Noale

“ 22 Pizzeria Al Cavallino

“ 22 De Marchi Michela, Gastronomia

“ 22 Tabaccheria Gnata Paolo

Pag. 22 Ottica Michieletto

“ 24 Gioielleria Perinato

“ 24 Marco De Pieri

“ 26 Macelleria Fabio e Cristina

“ 26 Vittoria Nike

“ 26 Essetresport

“ 28 Matteo Carraro Arreda

“ 28 Pizza e sfizi

“ 28 Pasticceria Calvanico

“ 30 La Bottega del Gelato

“ 30 Veneta Duplicatori

“ 32 Farmacia alla Madonna

“ 34 Spazio Moda

“ 34 Kalorgas

“ 34 La Giara Viaggi e Vacanze

“ 36 Tabaccheria Callegaro

“ 36 Compel Componenti elettronici

“ 36 Longo Ferramenta

“ 36 Bello Panificio

“ 38 Banco San Marco

“ 40 Credito Cooperativo

TOMBOLA SAGRA CARPENEDO 2010 - Regolamento

Ogni sera verrà estratta dopo le ore dieci, nel momento di pausa orchestra, la nostra "TOMBOLA". Le cartelle potranno essere vendute fin dal mattino e verrà sospesa la vendita prima dell'estrazione, dopo l'estrazione potranno essere vendute le cartelle che riguardano la tombola del giorno dopo. L'estrazione darà ogni serata due vincitori: la cinquina (cinque numeri nella stessa fila) oppure "LA TOMBOLA" che vedrà completata tutta la cartella. Naturalmente i vincitori dovranno essere presenti e verranno premiati tutti coloro che all'estrazione dell'ultimo numero avranno raggiunto la cinquina o la tombola e consegneranno la cartella al nostro incaricato all'estrazione, che la controllerà con le matrici delle cartelle vendute in possesso del comitato sagra. Qualora ci fossero dei pari merito gli interessati decideranno se dividere il premio o tirarlo a sorte nel caso di controversie deciderà lo stesso responsabile Sagra presente. I premi non saranno inferiori ai 50 € per la cinquina e 250 € per la tombola. Le cartelle saranno di colore diverso per ogni serata e non saranno valide per le serate diverse da quelle indicate sulla stessa cartella. Il costo della cartella è di € 1, con 5 € si potranno ottenere 6 cartelle. Per quanto non menzionato nel presente regolamento si terrà conto delle norme in vigore in campo nazionale relative alla tombola e Bingo.



Marcon - Venezia

www.bccmarconvenezia.it - info@bccmarconvenezia.it

Sede: **MARCON** Piazza Municipio, 22 - Tel.: 041.5986111

Filiali e Agenzie:

FAVARO VENETO Via San Donà, 380 - Tel. 041.630855

CHIRIGNAGO Via Miranese, 403 - Tel. 041.5440688

GAZZERA Via Gazzera Alta, 123 - Tel. 041.5440004

MARGHERA Piazzale Foscari, 2 - Tel. 041.5383390

MESTRE Viale S. Marco, 51 - Tel. 041.5040327

SPINEA Via Roma, 170/C - Tel. 041.5412024

QUARTO D'ALTINO Via Aldo Moro, 130 - Tel. 0422.823382

PORTEGRANDI Piazza Papa Giovanni XXIII, 11 - Tel. 0422.829100

JESOLO Via C. Battisti, 51 - Tel. 0421.350888

VENEZIA Cannaregio, 4547 - Tel. 041.2770760

SAN LIBERALE Viale Don Sturzo, 194 - Tel. 041.5951916

Sportello automatico Bancomat

GAGGIO Piazza I Maggio, 38



La Banca di Casa Tua